



**AZIENDA SANITARIA LOCALE DI PESCARA**  
Via Renato Paolini, 47 – 65124 Pescara (PE)

**DELIBERAZIONE DEL DIRETTORE GENERALE  
AZIENDA SANITARIA LOCALE DI PESCARA**

ANNO: 2026

N. 695

Data 11/05/2026

**OGGETTO: PROPOSTA DI DONAZIONE DI UN "TV COLOR SAMSUNG 43"" A FAVORE DELLA ASL DI PESCARA DA DESTINARE PRESSO LA U.O.C ONCOLOGIA MEDICA DEL P.O. DI PESCARA -ACCETTAZIONE-**

## **IL DIRETTORE GENERALE**

OGGETTO: PROPOSTA DI DONAZIONE DI UN “**TV COLOR SAMSUNG 43”**” A FAVORE DELLA ASL DI PESCARA DA DESTINARE PRESSO LA U.O.C ONCOLOGIA MEDICA DEL P.O. DI PESCARA - ACCETTAZIONE-

**PREMESSO che** la Sig.ra Carla di Santo, in qualità di Presidente dell'Associazione “Adricesta ONLUS, con sede legale in Pescara c/o ASL PE Direzione Generale Via Renato Paolini, n° 47, con nota allegata quale parte integrante e sostanziale del presente atto, ha proposto di donare alla ASL di Pescara un “**TV COLOR SAMSUNG 43”**” del valore complessivo di €279,95 comprensivo di iva (22%), da destinare alla U.O.C. Oncologia Medica del P.O. di Pescara;

**PRESO ATTO che:**

- la proposta di donazione contiene le indicazioni di cui all'art. 3 del Regolamento dei contratti di donazione e comodato, adottata dalla ASL di Pescara con atto deliberativo n. 811 del 21/07/2010;
- sussistono i presupposti dell'accettazione della donazione in oggetto di cui all'art. 4 del citato Regolamento;

**CONSIDERATO che**, ai sensi dell'art. 5 punto 5) del Regolamento dei contratti di donazione e comodato adottato dalla ASL di Pescara, l'accettazione di una donazione è stabilita con deliberazione del Direttore Generale su proposta del Responsabile della U.O.C. ABS;

**EVIDENZIATO che**, hanno espresso parere favorevole:

- Il Dott. Dimitri Luisi, Direttore della U.O.C. Oncologia Medica;
- L'Ing. Antonio Busich, Direttore della U.O.C. Servizi Tecnici e Manutentivi;

**RILEVATO che**, la donazione in parola, non comporta alcun onere, né vincolo contrattuale futuro, per questa Azienda Sanitaria;

**PRESO ATTO che** l'accettazione di una donazione deve essere comunicata ai soggetti ed Uffici di cui all'art. 5 punti 5) e 6) del regolamento aziendale;

**VISTO** il Regolamento dei contratti di donazione e comodato, adottato dalla ASL di Pescara con atto deliberativo n. 811 del 21/07/2010;

## **DELIBERA**

- 1. DI ACCETTARE**, la proposta di donazione avanzata dalla Sig.ra Carla di Santo, in qualità di Presidente dell'Associazione "Adricesta ONLUS, con sede legale in Pescara c/o ASL PE Direzione Generale Via Renato Paolini, n° 47, la quale, con nota allegata quale parte integrante e sostanziale del presente atto, ha proposto di donare alla ASL di Pescara un **"TV COLOR SAMSUNG 43"** del valore complessivo di €279,95 comprensivo di iva (22%), da destinare alla U.O.C. Oncologia Medica del P.O. di Pescara;
- 2. DI TRASMETTERE** il presente atto al Responsabile della struttura beneficiaria della donazione e al Responsabile della U.O.C. Servizi Tecnici e Manutentivi per i successivi adempimenti di competenza;
- 3. DI NOTIZIARE** il donante dell'avvenuta accettazione;
- 4. DI DARE ATTO** che, ai sensi della Legge regionale n. 10/2022 decorsi i termini di pubblicazione di cui alla L. n. 69/2009, il presente provvedimento, sarà soggetto a pubblicazione integrale;
- 5. DI PUBBLICARE** il presente atto nell'Albo Pretorio online sul sito [www.asl.pe.it](http://www.asl.pe.it), ai sensi e per gli effetti di cui al D.lgs. 33/2013;
- 6. DI DARE ATTO che** il presente provvedimento, ai sensi dell'art.6 del regolamento interno approvato con Delibera del Direttore Generale n° 705 del 28 giugno 2012, è immediatamente esecutivo.



**AZIENDA SANITARIA LOCALE DI PESCARA**

**Ufficio Approvvigionamento Beni e Servizi**

Via Renato Paolini n. 47 – 65124 PESCARA

Tel. 085 425 3035 Fax 085 425 3024

Web: [www.ausl.pe.it](http://www.ausl.pe.it)  
e-mail: [info.urp@ausl.pe.it](mailto:info.urp@ausl.pe.it)  
PEC: [aslpescara@postecert.it](mailto:aslpescara@postecert.it)

## PROPOSTA DI DONAZIONE

(Resa in conformità a quanto disposto dal regolamento dell'ASL di Pescara in tema di contratti di donazione e comodato adottato con l'atto deliberativo n. 811 del 21.07.2010)

### DONANTE PERSONA FISICA

Il/La sottoscritto/a \_\_\_\_\_ nato/a a \_\_\_\_\_ il \_\_\_\_\_  
residente in \_\_\_\_\_ cap \_\_\_\_\_ alla Via \_\_\_\_\_  
Cod. fiscale \_\_\_\_\_ n. tel. \_\_\_\_\_, e-mail \_\_\_\_\_  
in possesso della capacità giuridica ad effettuare donazioni;

### DONANTE PERSONA GIURIDICA

Il/La sottoscritto/a CARLA DI SANTO nato/a a \_\_\_\_\_  
nella qualità di PRESIDENTE E RAPP. LEGALE della società ASSOCIAZIONE ADRICEFA ONLUS  
con sede legale in PESCARA alla Via C/O ASI PE CREAZIONE GENERALE  
- VIA R. PAOLINI n. 47  
cod./fiscale/partita IVA 91074480681 n. tel. \_\_\_\_\_ n. fax \_\_\_\_\_  
e-mail INFO@ADRICEFA.COM autorizzato ad agire in nome e per conto della predetta società  
giusta procura generale/speciale n. \_\_\_\_\_ del \_\_\_\_\_

## PROPONE DI DONARE

(barrare la casella corrispondente)

La somma di denaro di € \_\_\_\_\_ a favore dell'ASL di Pescara con il seguente vincolo di destinazione \_\_\_\_\_

Il seguente bene TELEFONO 085 425 3035 "U.O. ONCOLOGIA SANITARIA" da destinare alla seguente struttura Sanitaria dell'ASL di Pescara "U.O. ONCOLOGIA MEDICA"

**del quale si indicano i seguenti dati:**

Produttore \_\_\_\_\_

Marchio SAMSUNG

Costo IVA inclusa € 279,95

Ditta dalla quale è stato acquistato TRONLY PESCARA

**Del quale si dichiara che:**

(barrare la casella corrispondente)

- Necessita di beni di consumo sui quali la ditta produttrice possiede diritti di esclusiva;
- Necessita di beni di consumo sui quali la ditta produttrice non possiede diritti di esclusiva;
- Necessita di beni di consumo
- Necessita di beni accessori sui quali la ditta produttrice possiede diritti di esclusiva;
- Necessita di beni accessori sui quali la ditta produttrice non possiede diritti di esclusiva;
- Non necessita di accessori.

**Del quale intende donare:**

(barrare la casella corrispondente)

- Materiali di consumo;
- Materiali accessori;
- Diritti di garanzia.

**Del quale produce la seguente documentazione:**

(barrare la casella corrispondente)

- Documentazione Tecnica;
- Certificazione attestante la conformità del bene ai requisiti previsti dalla vigente normativa che ne disciplina le caratteristiche;
- Fattura di acquisto;
- Copia dei documenti relativi alla garanzia

Data

29/04/2026

  
Codice Fiscale 91074480681

**(N.B. allegare fotocopia di un documento d'identità del dichiarante in corso di validità)**

## PARERI SULLA PROPOSTA DI DONAZIONE

### **PARERE DEL RESPONSABILE DELLA STRUTTURA BENEFICIARIA DELLA DONAZIONE**

reso in ottemperanza a quanto disposto dall'art. 5 comma 2) Regolamento ASL  
adottato con atto deliberativo n. 811 del 21.07.2010

Il / La sottoscritto/a WIS DIMITRI in qualità di responsabile della JOC  
ONCOLOGIA INFANTILE preso atto della proposta di donazione avanzata da ARCESTA ONUS

relativa a TELEFONO LEO W3 SARSONG esprime il seguente parere sulla sua accettazione:

(barrare la casella corrispondente)

- Favorevole;  
 Non Favorevole;

per i seguenti motivi CARENZA IN REPARTE

la somma di denaro proposta in donazione verrà impiegata per le seguenti finalità \_\_\_\_\_

(parte da compilare soltanto in caso di proposta di donazione di somma di denaro)

Data

29/06/16

Firma



### **PARERE DEL RESPONSABILE DELL'UFFICIO PREVENZIONE E PROTEZIONE PER LA SICUREZZA INTERNA DELL'ASL DI PESCARA**

reso in ottemperanza a quanto disposto dall'art. 4 comma II punti 6) 7) 8) Regolamento ASL  
adottato con atto deliberativo n. 811 del 21.07.2010

**(parere da esprimere soltanto in caso di proposta di donazione di beni)**

Il/la Sottoscritto/a \_\_\_\_\_ in qualità di Responsabile dell'Ufficio  
Prevenzione e Protezione per la Sicurezza interna dell' Ausl di Pescara, esaminata la  
documentazione tecnica inerente al bene \_\_\_\_\_

esprime il seguente parere in merito all'accettazione della proposta di donazione del bene offerto:

**PARERE DEL RESPONSABILE DELL'UFFICIO PREVENZIONE E PROTEZIONE PER LA  
SICUREZZA INTERNA DELL'ASL DI PESCARA**

reso in ottemperanza a quanto disposto dall'art. 4 comma 1) punti 6) 7) 8) Regolamento ASL  
adottato con atto deliberativo n. 811 del 21.07.2010

**(parere da esprimere soltanto in caso di proposta di donazione di beni)**

Il/la Sottoscritto/a ANTONIO BUSICH in qualità di Responsabile dell'Ufficio  
Prevenzione e Protezione per la Sicurezza interna dell'Asl di Pescara, esaminata la documentazione  
tecnica inerente al bene TV COLOR SAMSUNG 43"

esprime il seguente parere in merito all'accettazione della proposta di donazione del bene offerto:

*(barrare la casella corrispondente)*

Favorevole in quanto il bene offerto risponde ai requisiti di conformità previsti dalla vigente  
normativa e non presenta rischi per i lavoratori che lo utilizzano;

Non favorevole in quanto il bene offerto non risponde ai requisiti di conformità previsti dalla  
vigente normativa e presenta rischi per i lavoratori che lo utilizzano;

Data

06/05/2026

Firma

  
Dr. Ing. Antonio BUSICH

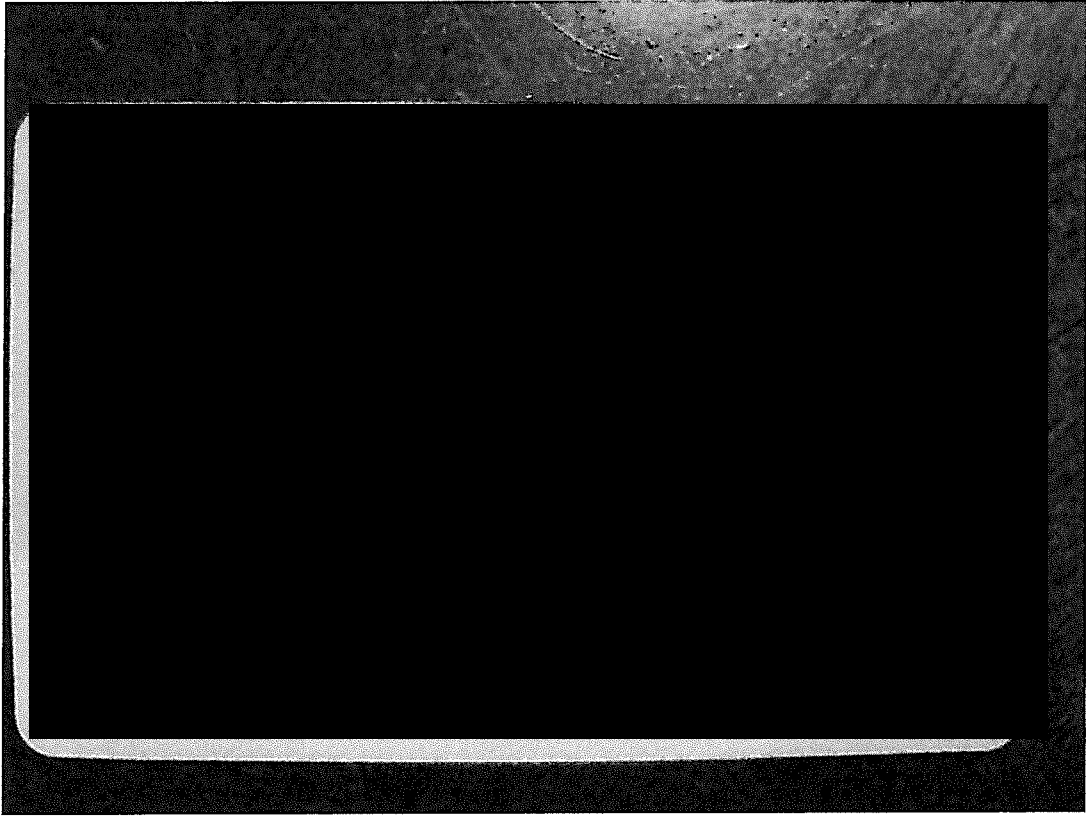
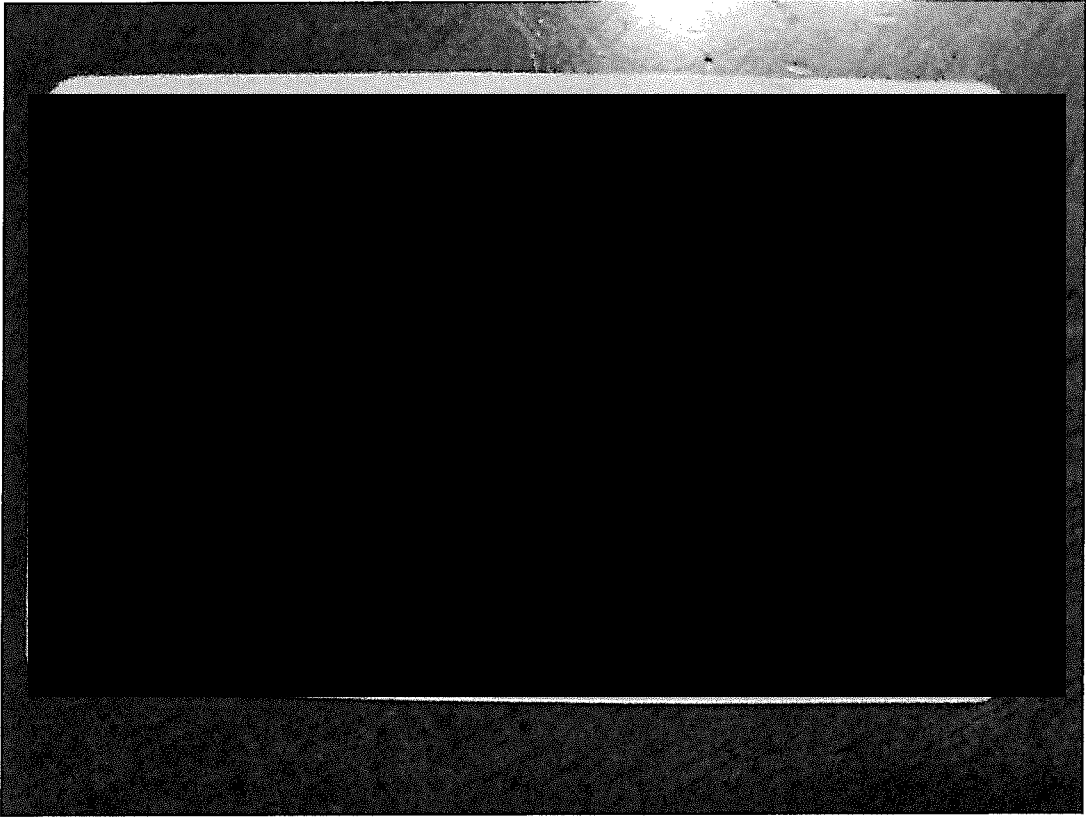



CERCA

SELETTI



Codice: 0722600 - Codice Expert: 888244

## SAMSUNG UE43U7000FUXZT

TV LED 43" CRYSTAL UHD 4K DVBT2/S2 SMART TIZEN

tv LED 43" ultra hd 4k hdr

smart tv

16:09

decoder dvb-c (mpeg4)/dvb-s2/ DVB-T2/

wifi ed ethernet connessione DLNA

1 prese usb

alt. 60.9 largh. 95.78 prof. 15.7 cm

colore titan gray

### 339,00€

INFO

PRENOTA E RITIRO

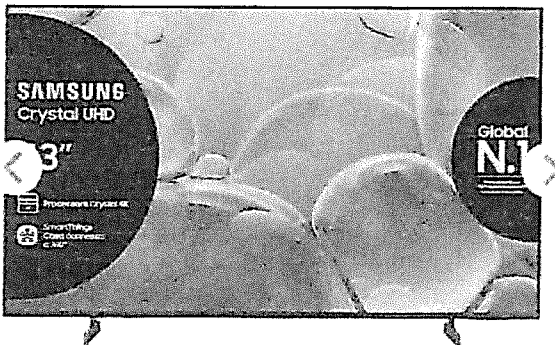

### IDENTIFICATIVE

Tipologia dello schermo LED

Nome commerciale Samsung Crystal UHD Smart TV  
43" UE43U7000FUXZT 4K, 2025

### STRUTTURALI

Dolby vision ✕

Tipo hdr HDR10+

Tipo sistema operativo Tizen

Dimensioni display (") 43

Dimensioni schermo (cm) 95,780

Risoluzione orizzontale (pixel) 3840

Risoluzione verticale (pixel) 2160

Risoluzione 4K

Hdr Si

Sintonizzatore dvb-t DVB-T2

Sintonizzatore dvb t - mpeg DVB T2 - MPEG 4

Sintonizzatore dvb-s DVB-S2  
 Sintonizzatore dvb-c DVB-C (MPEG4)  
 Sistema audio Stereo  
 Subwoofer integrato ✓  
 Soundbar ✗

Picture in picture (pip) 1 sintonizzatore PIP  
 Norma vesa 200X200

### FUNZIONALI

Assistente vocale alexa ✓  
 Assistente vocale bixby ✓  
 Assistente vocale google ✓  
 Assistente vocale siri ✗  
 Hotel mode ✗

### FISICHE

Altezza senza base (cm) 55,880  
 Profondità senza base (cm) 7,630  
 Peso senza base (kg) 6,400  
 Altezza netta del prodotto (cm) 60,900  
 Larghezza netta del prodotto (cm) 95,780  
 Profondità netta del prodotto (cm) 15,700  
 Peso netto del prodotto (kg) 6,600

### ENERGETICHE

Nuova classe efficienza energetica G

### CONNETTIVITÀ

Bluetooth audio (a2dp) ✓  
 Hdmi earc ✓  
 Internet tv Full browser Internet  
 Connettività di rete Wifi ed Ethernet  
 Dlna Si  
 Airplay ✓  
 Numero hdmi totali 3  
 Common interface Con Common Interface +  
 Numero porte usb totali 1  
 Usb rec (pvr) ✗  
 Riproduttore mkv ✓  
 Interfaccia av Si  
 Uscita cuffie ✗



Processore Crystal  
4K



Design MetalStream



Accesso gratuito a  
centinaia di canali



Samsung Knox  
Security

bc risultare inferiore rispetto alla modalità standard.\* La modalità AI Energy non può essere attivata quando è attiva la modalità Gioco.\* I valori di risparmio energetico fanno riferimento ai risultati di test realizzati internamente e possono variare a seconda dei contenuti visualizzati e del livello di luminosità dell'ambiente.

# Risparmia energia con un'analisi intelligente

## AI Energy Mode

Riduci facilmente i consumi energetici attivando la modalità AI Energy. Il televisore regola automaticamente la luminosità in base all'illuminazione dell'ambiente e all'attività dell'utente. Inoltre, regola la luminosità durante le diverse scene per risparmiare ancora più energia.

### Galleria Fotografica

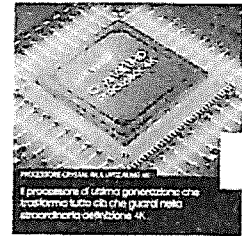
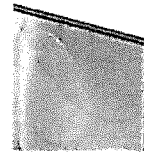
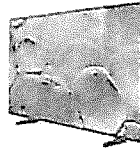
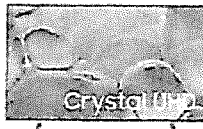

### Galleria Video



### Documenti



2025-04-08

common-energylabel-ue43u7000fuxzt-energylabel Document with Grade G  
Energy Label document with Grade G

236.59KB

## Specifiche

Comprimi tutto

#### Risoluzione

4K (3,840 x 2,160)

#### HDMI

3

#### USB

1 x USB-A

#### Prodotto

LED

## Display

**Dimensione dello schermo**  
43"

**Refresh Rate**  
50Hz

## Video

<b>Processore</b> Crystal Processor 4K	<b>HDR (High Dynamic Range)</b> HDR	<b>HDR 10+</b> Support	<b>Contrasto</b> Mega Contrast
<b>Micro Dimming</b> UHD Dimming	<b>Contrast Enhancer</b> Yes	<b>Motion Technology</b> Motion Xcelerator	<b>AI Upscale</b> 4K Upscaling
<b>Color Booster</b> Yes		<b>Filmmaker Mode (FMM)</b> Yes	

## Audio

<b>Object Tracking Sound</b> OTS Lite	<b>Q-Symphony</b> Yes	<b>Audio Pre-selection Descriptor</b> Yes	<b>Potenza Audio (RMS)</b> 20W
<b>Tipologia Altoparlanti</b> 2CH		<b>Adaptive Sound</b> Yes	

## Smart Service

<b>Operating System</b> Tizen™ Smart TV	<b>Bixby</b> Yes (Voice Ready)	<b>Works with AI Speaker</b> Alexa (GB, DE, FR, IT, ES, AT, IE), Google Assistant (GB, FR, DE, IT, ES, CH, AT, NL, SE, NO, DK, FI, PT, IE, BE, LU)	<b>Samsung TV Plus</b> Yes (GB, FR, DE, IT, ES, CH, AT, NL, SE, NO, DK, FI, PT, IE, BE, LU)
<b>Web Browser</b> Si	<b>SmartThings Hub / Matter Hub / IoT-Sensor Functionality / Quick Remote</b> Yes	<b>Samsung Health</b> Yes (GB,IE only)	<b>Universal Browse &amp; Play</b> Yes (GB, FR, DE, IT, ES)

## Smart Feature

<b>Multi Device Experience</b> Mobile to TV, Sound Mirroring, Wireless TV On	<b>Apple AirPlay</b> Yes (w/o Aland Islands, Faroe islands, Netherlands Antilles, San Marino)	<b>Daily+</b> Yes	<b>Storage Share</b> Yes
<b>Click to Search</b> Yes (DE, GB, FR, ES, IT)			

## Game Feature ^

<b>Auto Game Mode (ALLM)</b>	<b>VRR</b>	<b>HGiG</b>	<b>Gaming Hub</b>
Yes	Yes	Yes	Yes (KR, US, CA, BR, GB, FR, DE, IT, ES, MX, AU)

## Sintonizzazione ^

<b>Tuner Digitale / Satellitare</b>	<b>Tuner Analogico</b>	<b>CI (Common Interface)</b>	<b>Data Broadcasting</b>
DVB-T2CS2	Yes	CI+(1.4) / CI+(1.4 ECP)_IT only	HbbTV 2.0.4 (IT,GB,DE,CZ,SK,ES,PL,AT,FR,FI,EE,GR,SI,HR,BE,NL,LU,HU,CH,PT,DK,ME)

### TV Key Support

Yes

## Connettività ^

<b>Wi-Fi</b>	<b>Bluetooth</b>	<b>HDMI (High Frame Rate)</b>	<b>HDMI Audio Return Channel</b>
Yes (Wi-Fi 5)	Yes(5.3)	4K 60Hz (for HDMI 1/2/3)	eARC/ARC

<b>Anynet+ (HDMI-CEC)</b>	<b>Ethernet (LAN)</b>	<b>Uscita Audio (Mini Jack)</b>	<b>Uscita Digital Audio (Ottico)</b>
Si	1	N/D	N/D

<b>Ingresso RF (Terrestre / Cavo)</b>	<b>CI Slot</b>
1/1(Common Use for Terrestrial)/1	1

## Design ^

<b>Design</b>	<b>Tipologia Cornice</b>	<b>Colore Cornice</b>	<b>Tipo di base</b>
Metal Stream	3 Bezel-less	BLACK	BASIC FEET

### Stand Color

TITAN GRAY

## Altre Caratteristiche ^

<b>POP integrato</b>	<b>EPG</b>	<b>Extended PVR</b>	<b>IP Control</b>
Si	Si	N/D	Yes

<b>Lingue Supportate</b>	<b>V-Chip</b>
27 European Languages + Russian(only when connecting to Network in EE,LV,LT)	N/D

## Accessibilità ^

Accessibility - Voice Guide	Low Vision Support	Hearing Impaired Support	Motor Impaired Support
Czech (Czech Republic), Danish (Denmark), Dutch (Netherlands), English (UK), Finnish (Finland), French (France), German (Germany), Greek (Greece), Hungarian (Hungary), Italian (Italy), Korean (Korea), Norwegian (Norway), Polish (Poland), Portuguese (Portugal), Romanian (Romania), Russian (Russia), Slovak (Slovakia), Spanish (Spain), Swedish (Sweden)	Audio Description, Zoom Menu and Text, High Contrast, See Colors, Color Inversion, Grayscale, Auto Picture Off	Closed Caption (Subtitle), Multi-output Audio, Sign Language Zoom	Slow Button Repeat, Remote Control App. for All

### Power & Eco Solution ^

Alimentazione elettrica	Consumo (Max)	Consumo energetico (stand-by)	Sensore Eco
AC220-240V~ 50/60Hz	110 W	0,50 W	Si
Classe di efficienza energetica	Consumo energetico (Typical)	Consumo energetico annuale (EU standard)	Spegnimento Automatico
G	52,0 W	72 kWh	Si
Auto Power Saving	Yes		

### Dimensioni ^

Dimensioni imballo (LxAxP)	Dimensioni con base (LxAxP)	Dimensioni senza base (LxAxP)	Stand (Basic) (WxD)
1065 x 635 x 118 mm	957,8 x 609 x 157 mm	957,8 x 558,8 x 76,3 mm	613 x 157 mm
VESA Spec	200 x 200 mm		

### Peso ^

Peso Totale con imballaggio	Peso con base	Peso senza base
9,0 kg	6,6 kg	6,4 kg

### Accessori ^

Telecomando	Compatibile con Staffa Mini	Compatibile con Full Motion Slim Wall Mount (Y22)	Compatibile con Webcam
TM1240A	N/D	Yes	Yes

Zigbee / Thread Module	Manuale Utente	ANT-Cable	Cavo di alimentazione
Dongle Support	Si	N/D	Si

Le caratteristiche tecniche possono essere errate o subire variazioni, non si rilascia alcuna garanzia né dichiarazione in relazione all'accuratezza di tali informazioni e si declina qualsiasi responsabilità per errori tipografici o d'altro tipo o per omissioni nel contenuto.

Per maggiori informazioni consultare il manuale d'uso del produttore.

Descrizioni, foto, schede prodotto sono di proprietà DCgroup, piattaforma distributiva Expert, e/o dei propri fornitori. Vietata la riproduzione anche parziale.

## UK Declaration of Conformity

### Manufacturer

Name : Samsung  
Registered Trade Name : Samsung Electronics Co., Ltd  
Address : 129 Samsung-ro, Yeontong-gu, Suwon-si, Gyeonggi-do, Korea

### Product Details

Product : Television  
Model(s) : UE43U8000F  
Variant Model(s) : UE43U8\*\*\*F\*\*\*\*, GU43U8\*\*\*F\*\*\*\*, TU43U8\*\*\*F\*\*\*\*, UE43U7\*\*\*F\*\*\*\*,  
GU43U7\*\*\*F\*\*\*\*, TU43U7\*\*\*F\*\*\*\*

(The symbol "\*" in the model name can be any alphanumeric character, '-', '/' or blank)

### Declaration and applicable standards

We hereby declare under our sole responsibility that the product above is in compliance with the essential requirements of the Radio Equipment Regulations 2017 by application of:

#### EMC

EN 55032:2015+A11:2020+A1:2020  
EN 55035:2017+A11:2020  
EN IEC 61000-3-2:2019+A1:2021  
EN 61000-3-3:2013+A1:2019+A2:2021  
EN 301 489-1 V2.2.3  
EN 301 489-17 V3.2.4

#### Safety

EN IEC 62368-1:2020 + A11:2020  
EN IEC 62368-3 :2020  
EN 62311:2008

#### Radio

EN 300 328 V2.2.2  
EN 301 893 V2.1.1  
EN 303 372-2 V1.2.1  
EN 303 340 V1.1.2

the Restriction of the Use of Certain Hazardous Substances in Electrical and Electronic Equipment Regulations 2012 by application of EN IEC 63000:2018 and the Ecodesign for Energy-Related Products Regulations 2010 implemented by Regulation (EC) No 2019/2021 (amended) for electronics displays using test methods from Annex IIIa and EN 50564:2011

### Signed for and on behalf of : Samsung

Samsung Euro QA Lab,  
Saxony Way, Yateley, GU46 6GG, UK  
21 / 07 / 2025

(Place and date of signature)



⚠ This is not the address of Samsung Service Centre. Please see the address or the phone number of Samsung Service Centre in the warranty card or contact the retailer where you purchased your product.

## Declaration of Conformity<sup>1</sup>

### Manufacturer<sup>2</sup>

Name<sup>2a</sup>: Samsung  
 Registered Trade Name<sup>2b</sup>: Samsung Electronics Co., Ltd  
 Address<sup>2c</sup>: 129 Samsung-ro, Yeontong-gu, Suwon-si, Gyeonggi-do, Korea

### Product Details<sup>3</sup>

Product<sup>4</sup>: Television  
 Model(s)<sup>5</sup>: UE43U8000F  
 Variant Model(s)<sup>6</sup>: UE43U8\*\*\*F\*\*\*, GU43U8\*\*\*F\*\*\*, TU43U8\*\*\*F\*\*\*, UE43U7\*\*\*F\*\*\*, GU43U7\*\*\*F\*\*\*, TU43U7\*\*\*F\*\*\*

(The symbol "\*" in the model name can be any alphanumeric character, ' ', '/' or blank)<sup>5a</sup>

### Declaration and applicable standards<sup>7</sup>

We hereby declare under our sole responsibility that the product above is in compliance with the essential requirements of the<sup>8</sup> Radio Equipment Directive(2014/53/EU)<sup>8c</sup> by application of <sup>8g</sup>:

#### EMC<sup>9</sup>

EN 55032:2015+A11:2020+A1:2020  
 EN 55035:2017+A11:2020  
 EN IEC 61000-3-2:2019+A1:2021  
 EN 61000-3-3:2013+A1:2019+A2:2021  
 EN 301 489-1 V2.2.3  
 EN 301 489-17 V3.2.4

#### Safety<sup>10</sup>

EN IEC 62368-1:2020 + A11:2020  
 EN IEC 62368-3 :2020  
 EN 62311:2008

#### Radio<sup>11</sup>

EN 300 328 V2.2.2  
 EN 301 893 V2.1.1  
 EN 303 372-2 V1.2.1  
 EN 303 340 V1.1.2

#### Cybersecurity<sup>11a</sup>

EN 18031-1:2024  
 EN 18031-2:2024  
 EN 18031-3:2024

the Directive (2011/65/EU) on the restriction of the use of certain hazardous substances in electrical and electronic equipment by application of EN IEC 63000:2018<sup>13</sup>, the Eco-Design Directive (2009/125/EC) implemented by<sup>14</sup> Regulation (EU) No 2019/2021 for electronic displays<sup>14p</sup> using test methods from<sup>15</sup> Annex IIIa and EN 50564:2011 and the Directive (2019/882) on the accessibility requirements for products and services by application of draft EN 301 549 V4.1.1<sup>16</sup>

The Notified Body TÜV SÜD Product Service GmbH, 0123 has reviewed the technical file for the product to assess the compliance of the product with requirements of the RED 2014/53/EU (Article 3.3 (d),(e) and (f))<sup>17e</sup> and has issued the EU-type examination certificate: TPS-RED501045 i01<sup>17b</sup>

### Signed for and on behalf of : Samsung<sup>18</sup>

Samsung Euro QA Lab,  
 Saxony Way, Yateley, GU46 6GG, UK  
 21 / 07 / 2025

(Place and date of signature)<sup>19</sup>

( Name and signature of authorized person)<sup>21</sup>

※ This is not the address of Samsung Service Centre. Please see the address or the phone number of Samsung Service Centre in the warranty card or contact the retailer where you purchased your product.<sup>22</sup>

FR	DE	EL	HU	IT	LV	LT
1	Dichiarazione di conformità	Δήλωση συμμόρφωσης	Magyarországi nyilatkozat	Dichiarazione di Conformità	Attestācija deklarācijai	Atažinājuma deklarācija
2	Fabriqueur	Κατασκευαστής	Gyártó	Produttore	Radzotājs	Gamintojas
2a	Nom	Όνομα	Bizottsági név	Nome	Nosaukums	Prezervatīva nosaukums
2b	Nom commercial	Εμπορικό/εμπορικό επωνυμία	Bizottsági névkereset	Nome commercial	Saukums komercijai	Prezervatīvas komercijai nosaukums
2c	Adresse	Αдрес	Cím	Indirizzo	Adrese	Adrese
3	Détails du produit	Περιγραφή προϊόντος	Termék leírás	Descrizione prodotto	Apraksts produkta	Apraksts produkta
4	Produit	Προϊόν	Termék	Prodotto	Produkts	Produkts
5	Modèle(s)	Μοντέλο(α)	Típus(ok)	Modello(i)	Modelis	Modelis
6	Variante du modèle	Μοντέλο(α) variant	Verziók	Varianti Modello(i)	Variantas modeļi	Modelis (A) variantis
6a	(Le symbole *** dans le nom du modèle signifie que ce dernier est soumis à des exigences essentielles de sécurité)	(O símbolo *** no nome do modelo significa que este modelo está sujeito a requisitos essenciais de segurança)	(A *** szimbólum a modellnéven azt jelenti, hogy a termék megnevezésére vonatkozóan az alábbiakban meghatározott biztonsági követelmények vonatkoznak.)	(Il simbolo *** all'interno del codice modello può essere un qualsiasi carattere alfanumerico)	(Ar *** mērs ar pēdu atbilstīgi patēriņam, kas izpildīts saskaņā ar pamatprasībām, kas noteiktas ar Direktīvu un piemērota standarta)	(Simbolis *** modelis parāda, ka šis modelis ir pakļauts galvenajām drošības prasībām, kas noteiktas ar Direktīvu un piemērota standarta)
7	Declaration of Conformity applicable	Εγκύλιση υπό τη διακήρυξη	Magyarországi nyilatkozat	Declaration of Conformity applicable	Deklarācija par atbilstību pamatprasībām	Deklarācija par atbilstību pamatprasībām
8a	Directive 2014/53/EU par la base	Οδηγία 2014/53/ΕΕ ως βάση	2014/53/EU irányelv az alapszerepe	Directive 2014/53/EU base	Zaņemasguma Direktīva 2014/53/ES	Zaņemasguma direktīva 2014/53/ES
8b	Directive 2014/20/UE pour le respect de l'environnement	Οδηγία 2014/20/ΕΕ για την προστασία του περιβάλλοντος	2014/20/EU irányelv a környezetvédelemről	Directive 2014/20/UE compatible	Direktīva 2014/20/ES par saskaņotību ar vides prasībām	ESMS direktīva 2014/20/ES
8c	Directive 2014/52/UE relative à la mise en œuvre de la norme EN IEC 63000-2018	Οδηγία 2014/52/ΕΕ για την εφαρμογή της πρότυπου EN IEC 63000-2018	2014/52/EU irányelv a EN IEC 63000-2018 szabványról	Directive 2014/52/UE norme EN IEC 63000-2018	Direktīva 2014/52/ES par EN IEC 63000-2018 normu	ESMS direktīva 2014/52/ES
8d	Directive 2014/53/UE relative à la mise en œuvre de la norme EN IEC 63000-2018	Οδηγία 2014/53/ΕΕ για την εφαρμογή της πρότυπου EN IEC 63000-2018	2014/53/EU irányelv a EN IEC 63000-2018 szabványról	Directive 2014/53/UE norme EN IEC 63000-2018	Direktīva 2014/53/ES par EN IEC 63000-2018 normu	ESMS direktīva 2014/53/ES
9	CEM	EMC	EMC	EMC	EMC	EMC
10	Sécurité	ΕΠΙΧΕΙΡΗΣΙΑΚΗ ΑΣΦΑΛΕΙΑ	Biztonság	Sicurezza	Drošība	Drošība
11	Rendite	ΕΠΙΧΕΙΡΗΣΙΑΚΗ ΑΣΦΑΛΕΙΑ	Biztonság	Rendite	Drošība	Drošība
11a	Conformité	ΕΠΙΧΕΙΡΗΣΙΑΚΗ ΑΣΦΑΛΕΙΑ	Biztonság	Conformità	Drošība	Drošība
12	Conformité	ΕΠΙΧΕΙΡΗΣΙΑΚΗ ΑΣΦΑΛΕΙΑ	Biztonság	Conformità	Drošība	Drošība
13	Inclination de l'indication de conformité	Πλάγιος χαρακτήρας της δήλωσης συμμόρφωσης	Oldalirányú nyilatkozat	Inclination de l'indication de conformité	Deklarācija par atbilstību pamatprasībām	Deklarācija par atbilstību pamatprasībām
14	Regulation (UE) No 2023/828	Κανονισμός (ΕΕ) αριθ. 2023/828	2023/828/EU rendelet	Regulation (UE) No 2023/828	Direktīva (2014/53/ES) par atbilstību pamatprasībām	Direktīva (2014/53/ES) par atbilstību pamatprasībām
14a	Regulation (UE) No 2019/782	Κανονισμός (ΕΕ) αριθ. 2019/782	2019/782/EU rendelet	Regulation (UE) No 2019/782	Direktīva (2014/53/ES) par atbilstību pamatprasībām	Direktīva (2014/53/ES) par atbilstību pamatprasībām
14b	Regulation (UE) No 2019/782	Κανονισμός (ΕΕ) αριθ. 2019/782	2019/782/EU rendelet	Regulation (UE) No 2019/782	Direktīva (2014/53/ES) par atbilstību pamatprasībām	Direktīva (2014/53/ES) par atbilstību pamatprasībām
14c	Regulation (UE) No 2019/782	Κανονισμός (ΕΕ) αριθ. 2019/782	2019/782/EU rendelet	Regulation (UE) No 2019/782	Direktīva (2014/53/ES) par atbilstību pamatprasībām	Direktīva (2014/53/ES) par atbilstību pamatprasībām
14d	Regulation (UE) No 2019/782	Κανονισμός (ΕΕ) αριθ. 2019/782	2019/782/EU rendelet	Regulation (UE) No 2019/782	Direktīva (2014/53/ES) par atbilstību pamatprasībām	Direktīva (2014/53/ES) par atbilstību pamatprasībām
15	En utilisant des méthodes de test de	Használva próbamegoldásokat	Próbamegoldásokat használva	Utilizzando i metodi di test	Izmantojot pārbaudes metodes	Izmantojot pārbaudes metodes
16	à la directive 2014/53/UE relative aux exigences en matière de compatibilité électromagnétique et services conformément au droit EN 301 548 V4.1.1.	2014/53/EU irányelv az elektromágneses kompatibilitás és szolgáltatások követelményeiről és az EN 301 548 V4.1.1. szabványról	2014/53/EU irányelv az elektromágneses kompatibilitás és szolgáltatások követelményeiről és az EN 301 548 V4.1.1. szabványról	à la directive 2014/53/UE relative aux exigences en matière de compatibilité électromagnétique et services conformément au droit EN 301 548 V4.1.1.	Izmantojot pārbaudes metodes	Izmantojot pārbaudes metodes
17a	Langue dans laquelle sont numérotés les produits	Προϊόντα που αριθμούνται	Termékazonosító nyelvé	Langue dans laquelle sont numérotés les produits	Izmantojot pārbaudes metodes	Izmantojot pārbaudes metodes
17b	Langue dans laquelle sont numérotés les produits	Προϊόντα που αριθμούνται	Termékazonosító nyelvé	Langue dans laquelle sont numérotés les produits	Izmantojot pārbaudes metodes	Izmantojot pārbaudes metodes
17c	Langue dans laquelle sont numérotés les produits	Προϊόντα που αριθμούνται	Termékazonosító nyelvé	Langue dans laquelle sont numérotés les produits	Izmantojot pārbaudes metodes	Izmantojot pārbaudes metodes
17d	Langue dans laquelle sont numérotés les produits	Προϊόντα που αριθμούνται	Termékazonosító nyelvé	Langue dans laquelle sont numérotés les produits	Izmantojot pārbaudes metodes	Izmantojot pārbaudes metodes
17e	Langue dans laquelle sont numérotés les produits	Προϊόντα που αριθμούνται	Termékazonosító nyelvé	Langue dans laquelle sont numérotés les produits	Izmantojot pārbaudes metodes	Izmantojot pārbaudes metodes
18	Signature	Υπογραφή	Aláírás	Signature	Paraksts	Paraksts
19	Leur et date de signature	Απογραφή και ημερομηνία υπογραφής	Aláírás dátuma	Leur et date de signature	Paraksts datums	Paraksts datums
20a	Responsable de la conformité	Απογραφή και ημερομηνία υπογραφής	Aláírás dátuma	Responsable de la conformité	Paraksts datums	Paraksts datums
21	Nom et signature du responsable	Απογραφή και ημερομηνία υπογραφής	Aláírás dátuma	Nom et signature du responsable	Paraksts datums	Paraksts datums
22	Carte relative à cet acte au centre de service client. Pour connaître le numéro de téléphone du service client, consultez le site de la marque ou contactez le point de vente du produit à être testé.	Απογραφή και ημερομηνία υπογραφής	Aláírás dátuma	Carte relative à cet acte au centre de service client. Pour connaître le numéro de téléphone du service client, consultez le site de la marque ou contactez le point de vente du produit à être testé.	Paraksts datums	Paraksts datums

**TRONY PESCARA**  
DML SPA

S.P.2 LUNGOFINO snc - CITTA' S.ANGELO (PE)  
Tel. 0859 506385  
P.Iva Q2106250398

Reg.Pile IT15080P00003875  
STRADA LUNGOFINO, 1/B

\*\*\*\*\*  
RICEVUTA DI PAGAMENTO\*\*\*\*\*

UC Mastercard  
MC Cless  
ACQUISTO  
TRONY PESCARA  
STRADA LUNGOFINO,1 B  
CITTA' SANT'ANGELO  
Eser. 364537500162  
A.I.I.C. 0000000070  
DATA 23/04/26 ORA 10:37  
TML 30925398 STAN 009831  
Mod. Online CTLS ICC  
PAN: \*\*\*\*\*8788  
EXP: \*\*\*\* PanSeqN: 000  
AUT. H94439 OPER. 009879  
Mastercard contactless  
A.ID AC000000041010  
APPL MASTERCARD  
ATC 03D3 TCC 380 TT 00  
TrCC 978 UN DOE29FC6  
TVR 0000008001  
A.R.Q.C.D6CFDF053BC6460A  
IAD0114A14003020000  
000400000000000000F  
IMPORTO EUR 249,95  
TRANSAZIONE ESEGUITA

RICEVUTA DI PAGAMENTO\*\*\*\*\*  
\*\*\*\*\*

Destinatario  
ADRICESTA ONLUS  
PRESSO ASL DIREZIONE GENERALE  
VIA RENATO PAOLINI 47

65100 PESCARA PE

Tipo Documento FATTURA

Numero VGO/ 1231/2026 del 23-04-26

P.IVA e C.F.

Cod.Cliente CC1706777 91074480681 91074480681

pag. 1

	U.M.	Quantita'	C	Importo Unit.	Sconto	Importo Totale	C.Iva
D HDR10+ NG	PZ	1		229,47		229,47	22

**COMPRESIVO DI ECO-CONTRIBUTO RAAE OVE DOVUTO**  
Data \_\_\_\_\_ Firma \_\_\_\_\_

Imposta	Spese Incasso	Sp. Trasporto	Sconto
50,48			0,00
TOTALE Documento		279,95	
Omaggi			
Netto a pagare		279,95	

Vettore	Trasporto		COMPRESIVO DI ECO-CONTRIBUTO RAAE OVE DOVUTO	
	A cura di	: DESTINATARIO	CONTRIBUTO CONAT ASSCITO OVE DOVUTO.	
	Causale	: VENDITA A CLIENTI	Si dichiara che i dati anagrafici, di Partita IVA e Codice fiscale sopradescritti sono corretti. Questi dati verranno utilizzati salvo Vs. diversa precisazione, agli effetti degli articoli 21.29 e 41 del D.P.R. 633/72 e D.L. 235/06 convertito in L. 248/06.	
	Aspetto Beni:	CARTONI		
	Data	23-04-26	Ora	10:34
			Colli	

Copia conforme alla fattura elettronica  
la vendita viene effettuata con clausola di riservato dominio, pertanto l'acquirente diverra' proprietario del bene solo ed unicamente al momento dell'integrale pagamento. In caso di controversie dipendenti dal contratto, sara' competente il foro di Ravenna.

Firma Vettore:

Firma Conducente:

Firma Destinatario:

Il Dirigente Amministrativo, con la presente sottoscrizione, attesta la regolarità tecnica e amministrativa nonché la legittimità del provvedimento

Il Dirigente Amministrativo

Luisa Evangelista

firmato digitalmente

Il Direttore dell'UOC Controllo di Gestione attesta che la spesa risulta corrispondente al bilancio di previsione dell'anno corrente.

Il Direttore

firmato digitalmente

Il Direttore dell'UOC Bilancio e Gestione Economica Finanziaria attesta che la spesa risulta imputata sulla voce di conto del Bilancio n.

Anno 2026

Il Direttore

firmato digitalmente

Ai sensi del D. Lgs. 502/92 e successive modificazioni ed integrazioni, i sottoscritti esprimono il seguente parere sul presente provvedimento:

Parere favorevole

**IL DIRETTORE AMMINISTRATIVO**

Dott. Francesca Rancitelli

firmato digitalmente

Parere favorevole

**IL DIRETTORE SANITARIO**

Dott. Rossano Di Luzio

firmato digitalmente

**IL DIRETTORE GENERALE**

**Dott. Vero Michitelli**

firmato digitalmente

**Deliberazione n. 695 del 11/05/2026 ad oggetto:**

PROPOSTA DI DONAZIONE DI UN "TV COLOR SAMSUNG 43"" A FAVORE DELLA ASL DI PESCARA DA DESTINARE PRESSO LA U.O.C ONCOLOGIA MEDICA DEL P.O. DI PESCARA -ACCETTAZIONE-

---

**CERTIFICATO DI PUBBLICAZIONE**

- Si attesta che il presente atto viene pubblicato, in forma integrale, all'ALBO ON LINE dell'ASL di Pescara (art. 32 L. 69/09 e s.m.i.), in data 12/5/2026 per un periodo non inferiore a 15 giorni consecutivi.

---

Atto soggetto al controllo della Regione (art. 4, co. 8 L. 412/91): NO

Il Funzionario Incaricato